



Ayuntamiento de
Toledo

Inventario de Caminos Municipales del Término de Toledo

COD. DEL CAMINO: 87.

NOMBRE: CAMINO DE LA RIVERA.

CORESPONDENCIA CON EL ANTERIOR INVENTARIO:

No inventariado, nueva alta.

LONGITUD TOTAL: 2.792,091 ml.

EMPLAZAMIENTO:

INICIO: X 419.404,626 – Y 4.412.040,078

FINAL: X 419.231,935 – Y 4.409.550,389

CATASTRALES:

POLIGONO	PARCELA	P.K.
38	1	0 / 0+500
38	9002	0+500 / 0+700
38	5	0+700 / 2+027
38	9003	2+027 / 2+032
38	6	2+032 / FIN

El camino se encuentra en el sur del término municipal. Camino sin acceso, pues se llega por caminos que tampoco tienen acceso. En fotografía aérea se observa que algunos tramos están perdidos.

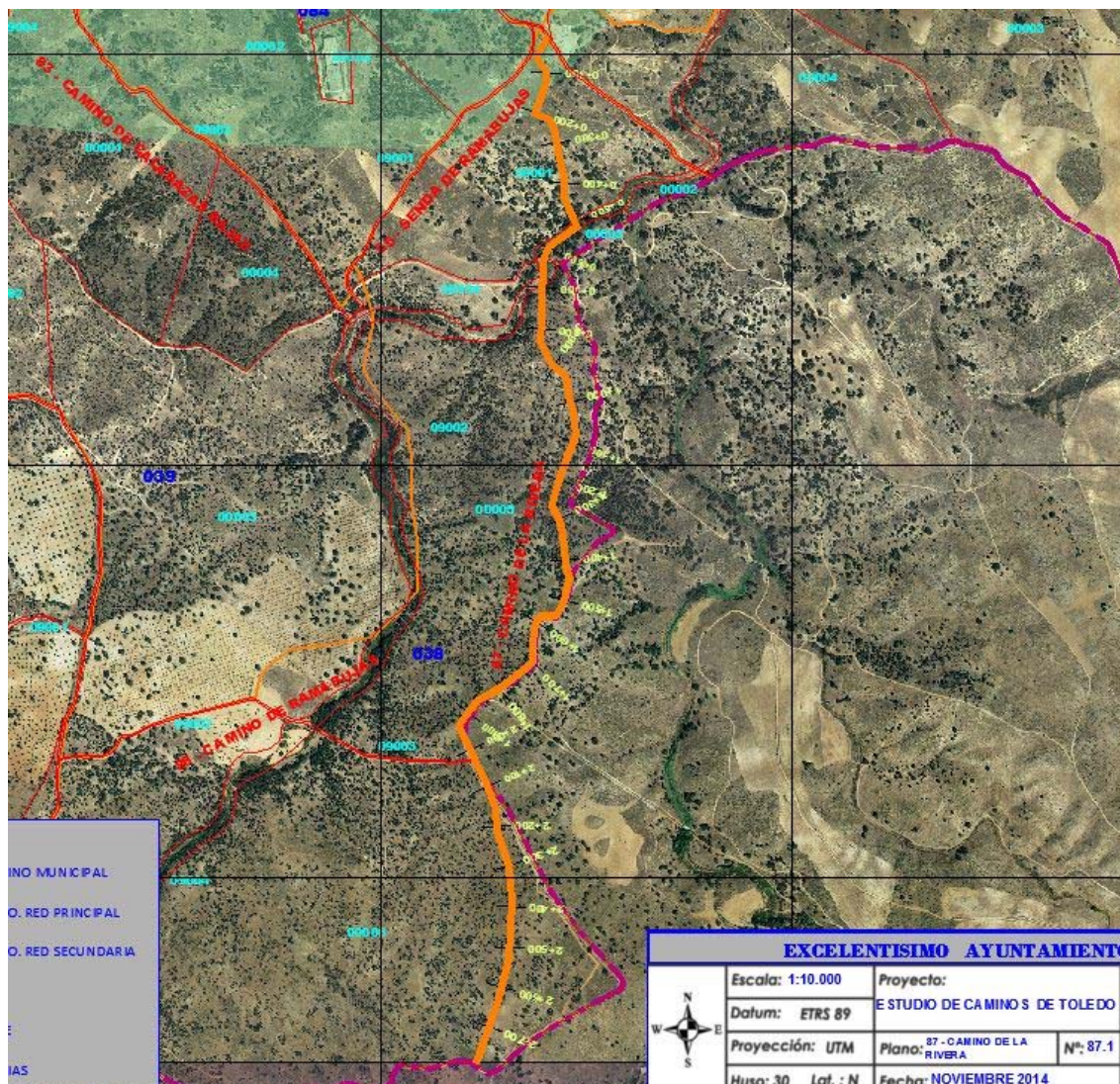

FOTOS: